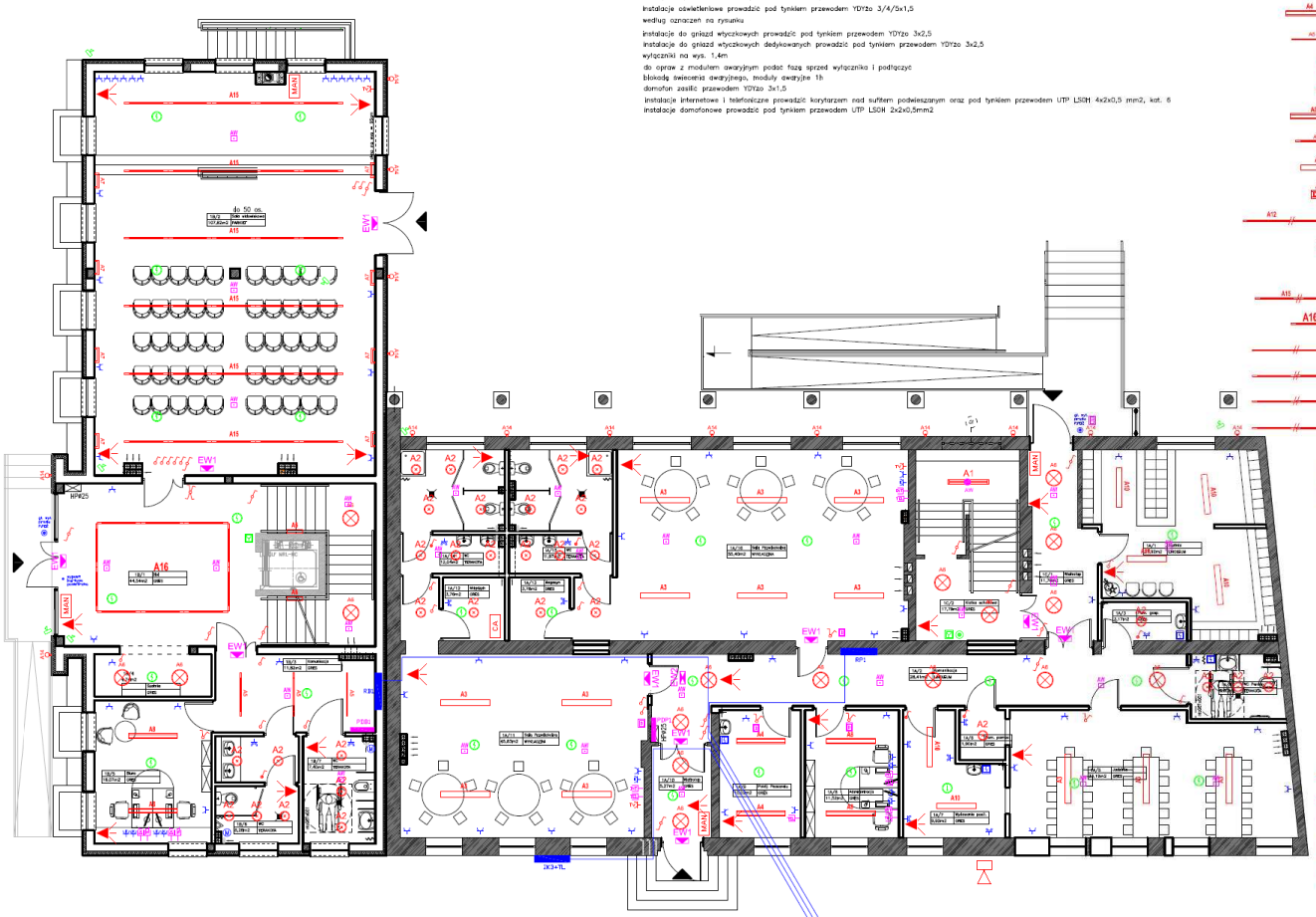

UWAGI:

osprzęt podtynkowy w ramkach wielokrotnych
puszki pod osprzęt z wkrętami
obwody łączyć w puszkach, zejścia pionowe pod tynkiem
instalacje oświetleniowe prowadzić pod tynkiem przewodem YDYżo 3/4/5x1,5
według oznaczeń na rysunku
instalacje do gniazd wtyczkowych prowadzić pod tynkiem przewodem YDYżo 3x2,5
instalacje do gniazd wtyczkowych dedykowanych prowadzić pod tynkiem przewodem YDYżo 3x2,5
wyłączniki na wys. 1,4m
do opraw z modułem awaryjnym podać fazę sprzed wyłącznika i podłączyć
blokadę świecenia awaryjnego, moduły awaryjne 1h
domofon zasilić przewodem YDYżo 3x1,5
instalacje internetowe i telefoniczne prowadzić korytarzem nad sufitem podwieszanym oraz pod tynkiem przewodem UTP LSOH 4x2x0,5 mm2, kat. 6
instalacje domofonowe prowadzić pod tynkiem przewodem UTP LSOH 2x2x0,5mm2

LEGENDA:

A1 – CDI 236 EVG
A2 – RSN 136 EVG
A3 – TR249 DP
A4 – VRDU 235 EVG
A5 – S4 154 DO
A6 – TTI 236 EVG
A7 – LAL W 11W
A8 – VRDU 249 EVG
A9 – S4 154 L
A10 – TR228 DO
A11 – LYRA 250W
A12 – S3 WAZ 14x54W
S3 WAZ 12x54W + 10x50W
A14 – ZU 235W
A15 – S4 RDU 5x54W
A16 – S4 RDU 10x54W
S4 WAZ 4x54W
S4 WAZ 3x54W
S4 WAZ 6x54W
S4 WAZ 2x54W
PLED1 120st AW1MM
EW1 – M1 LED 1MM
EW2 – M2 LED 1MM
– ręczny przycisk oddymiania w pow. okuskowe KFK104
– ręczny ostrzegacz RDP-4001M
– czujka wielodetektorowa IDT-4046 w G-40
– izotopowa czujka dymu DID-4046 w G-40
– przycisk PD-62
– gniazdo 2xRJ45
– gniazdo telefoniczne
– UniFon
– panel domofonu
– wentylator EDM100
– przepływowy podgrzewacz wody
– kamera CCTV
– pasywny czujnik podczerwieni (PIR)
MAN – Manipulator do centrali alarmowej
CA – Centrala alarmowa (SSWiN)
– Sygnalizator optyczno - akustyczny zewnętrzny

Opracowanie projektu systemu alarmowego SSWiN i telewizji przemysłowej CCTV:
Firma : Zbigniew Kierznowski ALARMTEK ELEKTRONICZNE SYSTEMY ZABEZPIECZEŃ
Adres : Osiedle Młodych 25, 19-200 Grajewo
E-mail : biuro@alarmtek.pl
Tel .: 728 997 153

ALARMTEK

UWAGA:
WSZYSTKIE PRACE NALEŻY WYKONAĆ ZGODNIE ZE SZTUKĄ BUDOWLANĄ

YKY 5x10 mm2
kierunek RG
YKY 5x10 mm2
kierunek RG
YKY 5x25 mm2
kierunek RG

NR RYS. E/2	TEMAT:	PROJEKT BUDOWLANY PRZEBUDOWY I ROZBUDOWY BUDYNKU NA POTRZEBY BIBLIOTEKI MIEJSKIEJ W SZCZUCZYNIE ORAZ PRZEDSZKOLA WRAZ Z INFRASTRUKTURĄ TOWARZYSZĄCĄ NA DZ. NR 870 I 871 PRZY UL. ŁOMŻYŃSKIEJ 11 W SZCZUCZYNIE	
DATA: 01 grudzień 2013r.	ADRES:	DZ. NR 870 I 871, SZCZUCZYN UL. ŁOMŻYŃSKA 11	
	INWESTOR:	BIBLIOTEKA MIEJSKA UL. SENATORSKA 12, 19-230 SZCZUCZYN	
SKALA: 1:50	NAZWA RYSUNKU:	INSTALACJA ELEKTRYCZNA – RZUT PARTERU	
PROJEKTOWAŁ:	mgr inż. Michał Cimochowski	NR UPRAWNIEŃ: PGL/0065/PWOE/13	
SPRAWDZIŁ:	mgr inż. Tomasz Tomczuk	NR UPRAWNIEŃ: PGL/0081/PWOE/13	